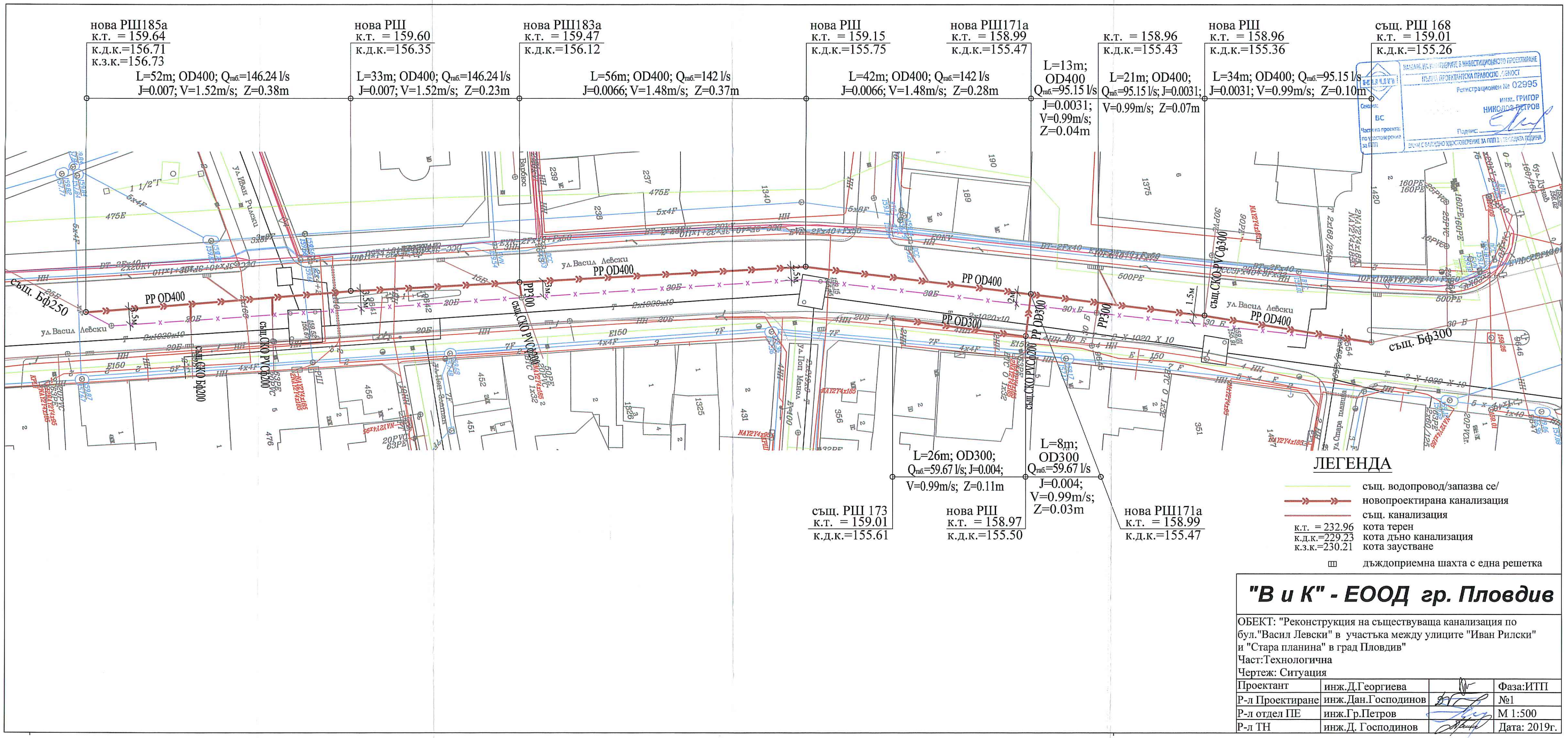
нова РШ185а
к.т. = 159.64
к.д.к.=156.71
к.з.к.=156.73
L=52m; OD400; Qтаб.=146.24 l/s
J=0.007; V=1.52m/s; Z=0.38m
нова РШ
к.т. = 159.60
к.д.к.=156.35
L=33m; OD400; Qтаб.=146.24 l/s
J=0.007; V=1.52m/s; Z=0.23m
нова РШ183а
к.т. = 159.47
к.д.к.=156.12
L=56m; OD400; Qтаб.=142 l/s
J=0.0066; V=1.48m/s; Z=0.37m
нова РШ
к.т. = 159.15
к.д.к.=155.75
L=42m; OD400; Qтаб.=142 l/s
J=0.0066; V=1.48m/s; Z=0.28m
нова РШ171а
к.т. = 158.99
к.д.к.=155.47
L=13m; OD400 Qтаб.=95.15 l/s
J=0.0031; V=0.99m/s; Z=0.04m
к.т. = 158.96
к.д.к.=155.43
L=21m; OD400; Qтаб.=95.15 l/s; J=0.0031; V=0.99m/s; Z=0.07m
нова РШ
к.т. = 158.96
к.д.к.=155.36
L=34m; OD400; Qтаб.=95.15 l/s
J=0.0031; V=0.99m/s; Z=0.10m
същ. РШ 168
к.т. = 159.01
к.д.к.=155.26
L=26m; OD300; Qтаб.=59.67 l/s; J=0.004; V=0.99m/s; Z=0.11m
L=8m; OD300 Qтаб.=59.67 l/s
J=0.004; V=0.99m/s; Z=0.03m
същ. РШ 173
к.т. = 159.01
к.д.к.=155.61
нова РШ
к.т. = 158.97
к.д.к.=155.50
нова РШ171а
к.т. = 158.99
к.д.к.=155.47
същ. Бф250
същ. Бф300
ул. Васил Левски
ул. Иван Рилски
ул. Спара планина
PP OD400
PP OD300
PP300
същ.СКО РУСО200
същ.СКО РУСО300
ЛЕГЕНДА
същ. водопровод/запазва се/
новопроектирана канализация
същ. канализация
к.т. = 232.96 кота терен
к.д.к.=229.23 кота дъно канализация
к.з.к.=230.21 кота заустване
дъждоприемна шахта с една решетка
"В и К" - ЕООД гр. Пловдив
ОБЕКТ: "Реконструкция на съществуваща канализация по бул."Васил Левски" в участъка между улиците "Иван Рилски" и "Стара планина" в град Пловдив"
Част:Технологична
Чертеж: Ситуация
Проектант | инж.Д.Георгиева | Фаза:ИТП
Р-л Проектиране | инж.Дан.Господинов | №1
Р-л отдел ПЕ | инж.Гр.Петров | М 1:500
Р-л ТН | инж.Д. Господинов | Дата: 2019г.