## Вертикален разрез А–А М 1:20

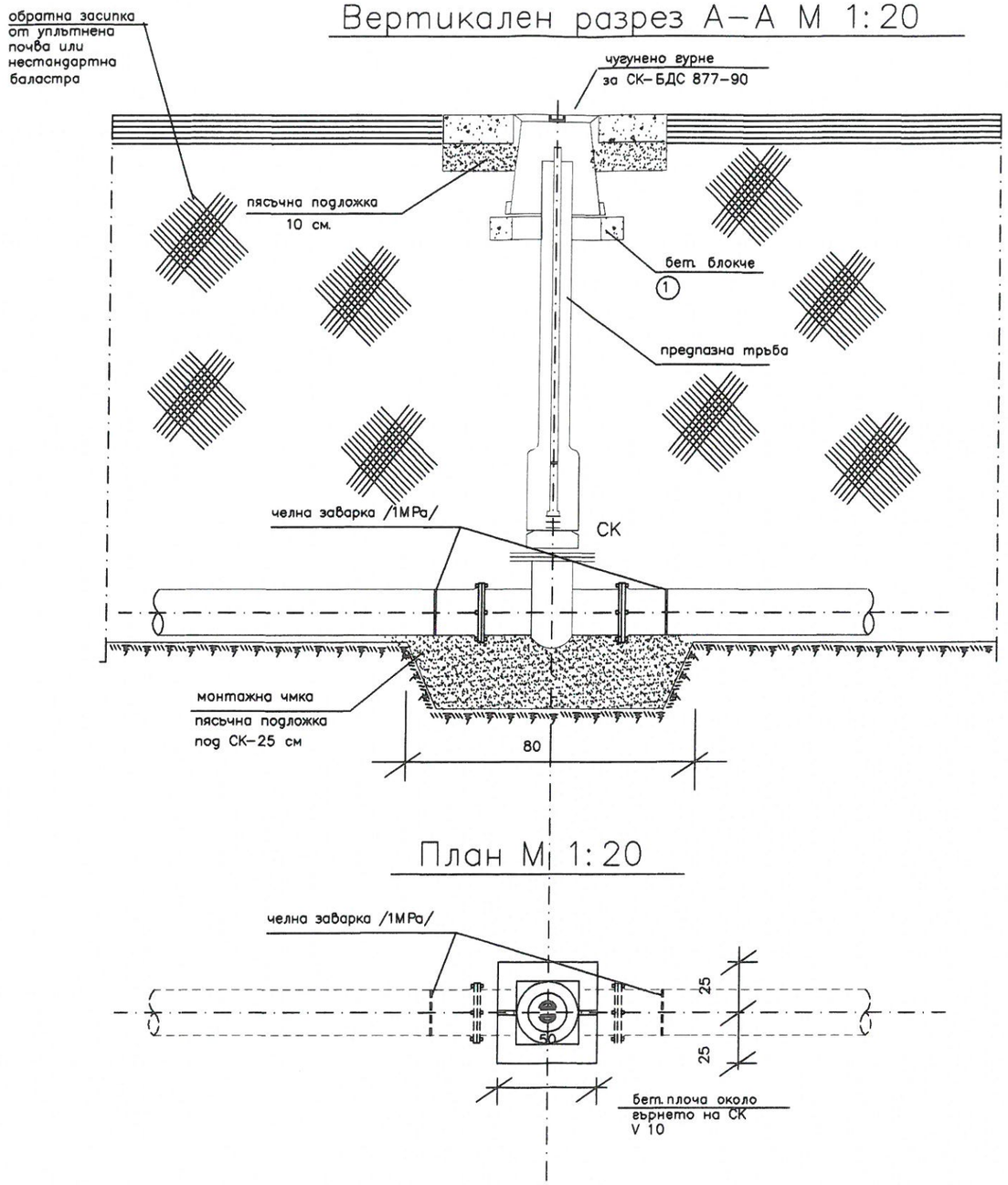


## Вертикален разрез Б–Б М 1:20

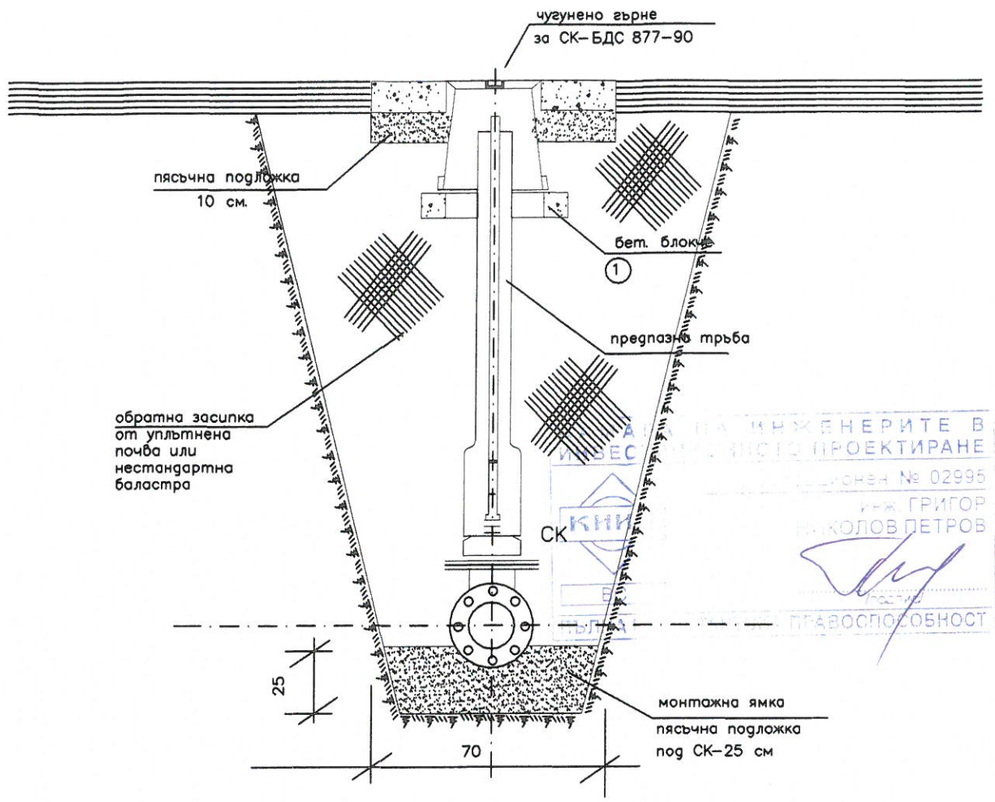


## План М 1:20




## Армировка на бет. плоча

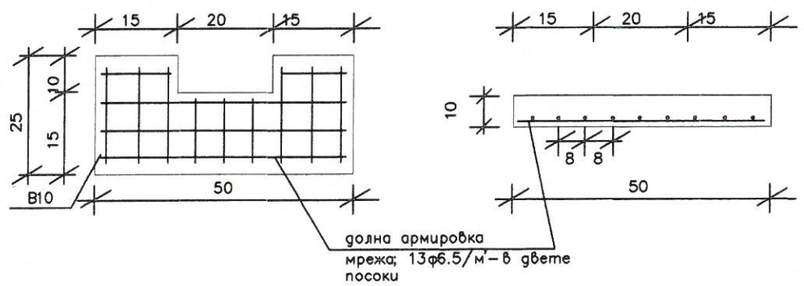


## бет. блокче 1

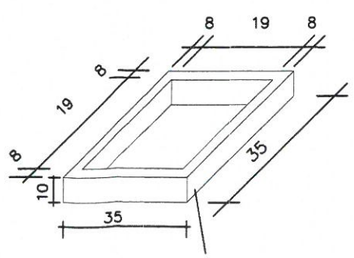


| "В и К" - ЕООД гр. Пловдив | | | |
|---|---|---|---|
| ОБЕКТ:"Авариен ремонт на водопровод за село Мостово, общ.Асеновград от каптаж "Мусалихова чешма"<br>Част:Технологична<br>Чертеж:Укрепване спирателен кран | | | |
| Проектанти | инж.Й.Чемишев | | Фаза:ИТП |
| | инж.Дан.Господинов | | №5 |
| | техн.Ал.Велков | | М 1:20 |
| | техн.Юл.Халачева | | |
| Р-л проекти | инж.Гр.Петров | | Дата |
| Р-л ПТН | инж.Огн.Кулишев | | 2013г. |